ARCHOS
Think smaller

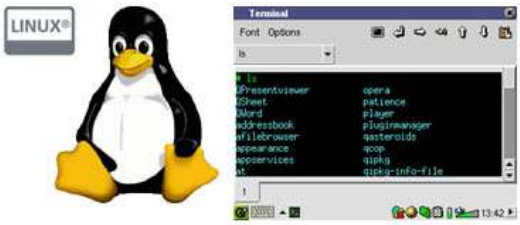

Archos™ Pocket Media Assistant PMA400

PMA400 on Linux Qtopia PDA-laite, johon yhdistyy Archoksen Multimedia-ohjelmat.

PMA400 on kosketusnäytöllä toimiva Linux-kämmentietokone. Laitteessa on kalenteri, tehtävät, muistilehtiö ja kontaktit ohjelmat, joiden tiedot voi synkronoida Outlookin kanssa.
PMA400:n voi kytkeä Wlan:iin, lähiverkon tai matkapuhelimen kautta Internetiin ja selata Web-sivuja(Opera-selain) tai lukea sähköposteja.
PMA400:n USB-Host paikkaan voi yhdistää ulkoisen massamedian(USB-muisti) ja digikameran. Yhdeyden avulla voidaan siirtää kuvia ja tiedostoja laitteelle. Lisäksi USB-liitäntään voidaan yhdistää USB-näppäimistön.
PMA400:lla voi tallentaa videota suoraan tv:stä, videonauhurista, kaapeliverkon kotipäätteestä tai satelliittivastaanottimelta; ajastaa tallennuksia, tallentaa ja toistaa videoita ja musiikkia sekä katsella kuvia laitteen näytöltä tai TV:n ja tietokoneen kautta.

·Tallenna, arkistoi ja katso jopa 120 tuntia videoita 30 Gt kiintolevylle
Tallenna videota suoraan tv:stä, videonauhurista, kotipäätteestä tai satelliittivastaanottimesta, ajasta tallennukset ja arkistoi jopa 120 tuntia tv-sisältöä tai 60 täysipituista elokuvaa MPEG-4 SP formaatissa.

·Tallenna, arkistoi ja kuuntele yli 6500 kappaletta tai 650 CD: tä
Tallenna ja toista MP3, WAV ja WMA musiikkitiedostoja (sisältäen Windows Media DRM suojatut tiedostot) Enhanced Music Center –toiminnolla ja käytä ARCLibraryä etsiäksesi artisteja, albumeita, musiikkityylejä, kappaleiden nimiä, ilmestymisvuosia ja soittolistoja. Luo soittolista matkalla ollessasi käyttämällä kosketusnäyttöä ja tallenna omaa ääntäsi sisäänrakennetun mikrofonin avulla.

·Kopio ja katso jopa 300,000 valokuvaa
Kopio, tallenna ja katsele jopa 300 000 valokuvaa (JPEG, PNG, BMP, GIF tiedostoja) suoraan tai toisen massamuistilaitteen, digitaalikameran tai tietokoneen USB 2.0-liitännän kautta.

·Pysy yhteydessä olessasi matkalla!
PMA400 sisältää sisäänrakennetun 802.11b WLAN-verkon mistä tahansa langattomasta yhteyspisteestä yhteyden ottamista varten. Voit ottaa yhteyden internetiin myös lähiverkon kautta erikseen hankittavalla USB/lähiverkkosovittimella tai käyttämällä matkapuhelimesi infrapunaporttia.

·Räätälöi PMA400 Linux-pohjaisilla sovelluksilla
Uusi Linux-alusta mahdollistaa PMA400:si räätälöinnin luomalla ja lisäämällä kolmannen osapuolen ohjelmia, jotka ovat Linux 1.5 (tai uudempi) yhteensopivia.

·Surffaa internetissä ja pysy tavoitettavissa
Tarkista pörssikursseja, urheilutuloksia, lue uutisia ja pysy tavoitettavissa käyttämällä Opera™- selainta.

·Liitä PMA USB-laitteisiin
PMA400 ottaa yhteyden USB 2.0 (USB 1.1 yhteensopiva) kautta ja toimii USB-isäntänä siirrettäessa tiedostoja suoraan massamuistilaitteilta, kuten muilta ARCHOS laitteilta, digitaalikameroilta ja kannettavilta kiintolevyiltä. Lisäksi PMA:n USB-liitäntä
toimii yhteen lähiverkkosovittimen (Archos-lisätarvike) ja näppäimistön kanssa.

·Lähetä ja vastaanota sähköpostia
PMA400 sisältää sähköpostiohjelman, joka mahdollistaa sähköpostin lukemisen, kirjoittamisen ja lähettämisen.